



Mar

# SARTORIA<sup>est.</sup> 2018

2018: Sartoria is created, combining the knowledge with the understanding of modern ceramic history. A tailored project for all those who love interior design, small sizes, colour and decoration. From these four elements a new chapter within Terratinta Group is born, aiming to create a new style that can be exported all over the world.

Just like the detailed and creative creations of a tailor, Sartoria designs and fulfils distinguished ideas, giving new life to the craftsmanship of the small ceramic size. From white-body walls to gres porcelain tiles, different options designed for small and wide spaces: a unique, contrasting design, a choice between styles, a choice of style.

Dall'esperienza di una storia ceramica recente senza precedenti, nel 2018 nasce Sartoria. Un progetto su misura per chi ama l'interior design, il piccolo formato, il colore e la decorazione. Da questi quattro elementi nasce un nuovo capitolo all'interno di Terratinta Group, con l'obiettivo di creare un nuovo stile esportabile in tutto il mondo. Così come le creazioni di un sarto, meticolose e creative, Sartoria disegna e realizza grandi idee, dando nuova vita all'artigianalità del piccolo formato ceramico. Dal rivestimento in pasta bianca al porcellanato, diverse combinazioni pensate per piccoli e grandi spazi: un design unico, contrastante, una scelta di stili e di stile.



Mar

## MEMORY OF THE PAST

The origin of this new decorative project is contained in the name itself: MAR, that is “recovered ancient majolica”. A tribute to the majolica floor tiles of the Mediterranean tradition, a sort of “memory of the past” to be integrated into contemporary space. With Mar, tradition is reinterpreted starting with its most famous form, majolica.

We wanted to recreate a real experience rooted in the territory where this type of decoration originated, reproducing the aristocratic charm of these historic materials, recovering a product full of memories and at the same time freeing it from the passage of time. MAR draws on the craftsmanship of tradition to redefine contemporary interior design.

In the classic 20x20 cm size with a thickness of 10 mm, the majolica tiles are available in eight different decorative motifs. Perfect for floors and walls.

## MEMORIA DEL PASSATO

L'origine di questo nuovo progetto decorativo è racchiuso nel nome stesso: MAR, ovvero maioliche antiche di recupero. Un omaggio alle pavimentazioni in maiolica della tradizione mediterranea, una sorta di “memoria del passato” da integrare nello spazio contemporaneo. Con Mar, la tradizione viene reinterpretata a partire dalla sua forma più celebre, la maiolica.

Abbiamo voluto ricreare un'esperienza reale che affonda le radici nel territorio in cui questo tipo di decorazione ha origine, riproducendo il fascino aristocratico di questi storici materiali, recuperando un prodotto carico di ricordi e allo stesso tempo liberandolo dal passaggio del tempo. MAR attinge alla maestria artigiana della tradizione per ridefinire l'interior design contemporaneo.

Nella classica dimensione 20x20 cm con spessore 10mm, le maioliche sono declinate in otto differenti motivi decorativi. Perfette per la pavimentazione e per i rivestimenti.



*Mar*

10

*packaging*

28

*technical features*

29



Mar Masseria Schinosa  
Casino Gioia  
20x20cm matt floor

## MAR

Glazed porcelain stoneware, for floors  
and walls, 20x20cm.

Gres porcellanato smaltato, pavimento  
e rivestimento, 20x20cm.

±10mm

matt



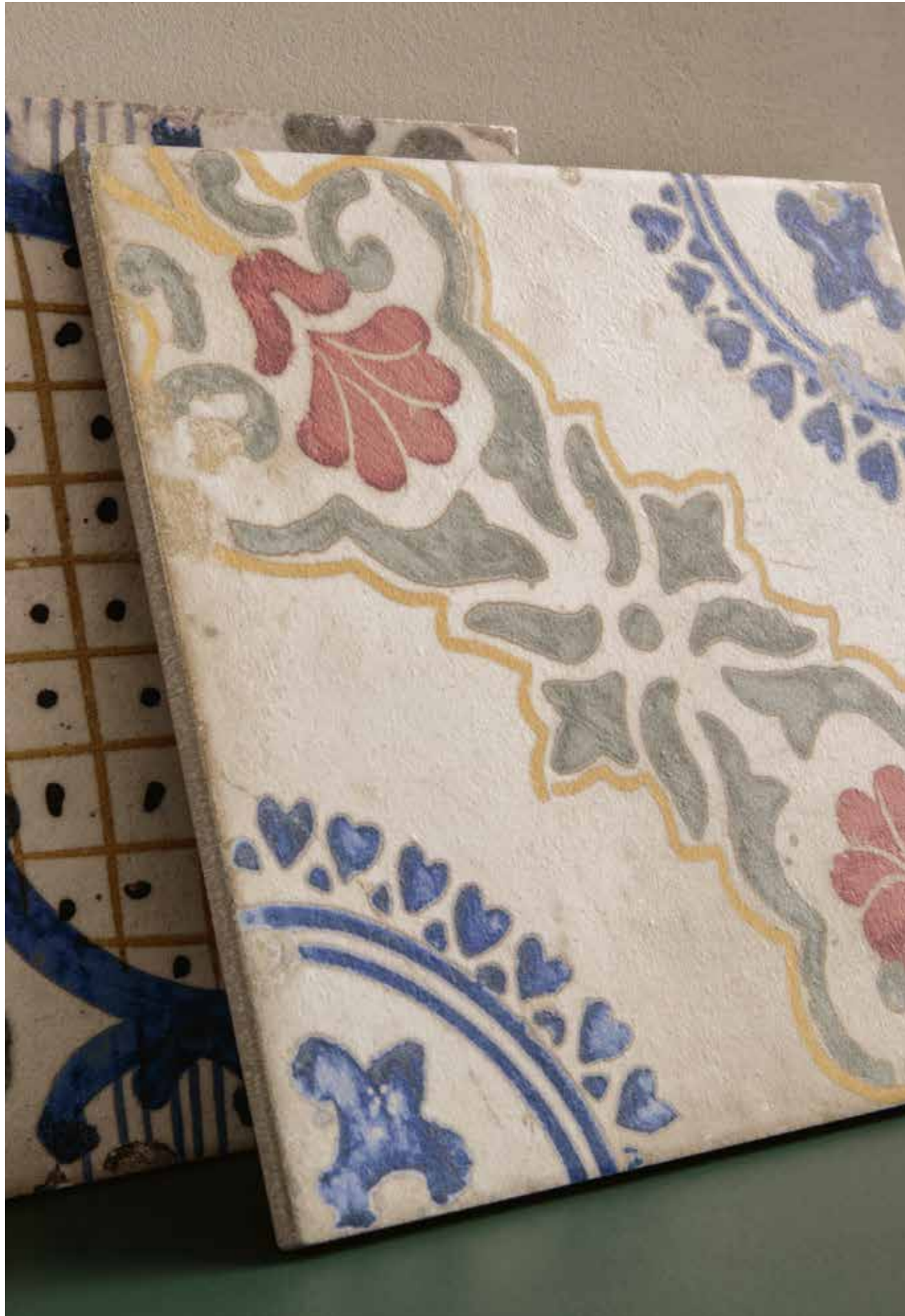

Villa Dragonetti







**Masseria Paolillo**



**Mar Masseria Paolillo**  
20x20cm matt *backsplash & top*  
(Ceramica Magica) **Biancone**  
modulo *floor*



Casino Gioia

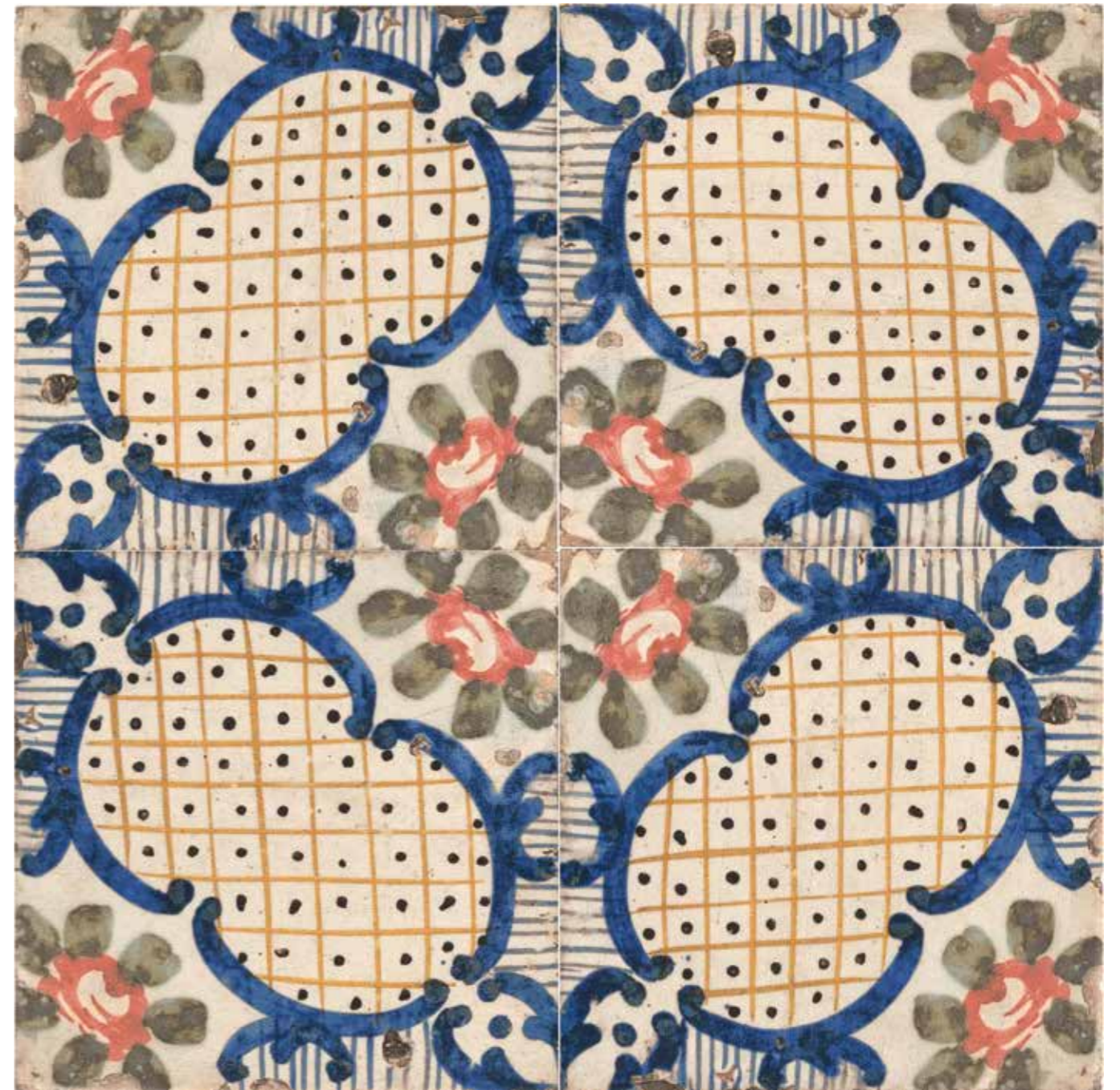

Masseria Schinosa

(Ceramica Magica) **Biancone**  
*Light* 6 mm 120x280cm floor

**Mar Casino di Monsignore**  
20x20cm matt floor  
(Ceramica Magica) **Biancone**  
60x60cm matt floor





Casino di Monsignore



Molo Sant'Antonio



**Mar Casino Tarricone**  
20x20cm matt wall  
(Ceramica Magica) **Biancone**  
60x60cm matt floor



**Casino Tarricone**



Casa Sant'Elena



# MAR SUMMARY | SERIE

20x20cm 8"x8" | *floors and walls* | pavimento e rivestimento  
*rectified and modular* | rettificato e modulare

± 10mm matt



Villa Dragonetti



Casino Tarricone



Masseria Schinosa



Masseria Paolillo



Casa Sant'Elena



Casino di Monsignore



Casino Gioia



Molo Sant'Antonio

## PACKAGING | IMBALLI

	BOX   SCATOLA			PALLET		
	PCS   PZ	SQ.MT.   MQ	KG	BOXES   SCATOLE	SQ.MT.   MQ	KG
20x20cm matt 8"x8"	16	0,64	14,50	72	46,08	1.064

## TECHNICAL FEATURES GLAZED PORCELAIN STONEWARE

CONFORMING TO EUROPEAN STANDARDS EN 14411 ISO 13006 APP. G (GROUP BIA GL Eb ≤ 0,5%)

CARATTERISTICHE TECNICHE GRÈS PORCELLANATO SMALTATO Conformi a Norme Europee EN 14411 ISO 13006 App. G (Gruppo BIA GL con Eb ≤ 0,5%)  
TECHNISCHE EIGENSCHAFTEN GLASIERTES FEINSTEINZEUG Gemäß den Europäischen Normen EN 14411 ISO 13006 Appendix G (Gruppe BIA GL Eb ≤ 0,5%)  
CARACTERISTIQUES TECHNIQUES GRÉS CERAME ÉMAILLÉ Conformes aux Normes Européennes EN 14411 ISO 13006 Appendice G (Groupe BIA GL Eb ≤ 0,5%)

	TECHNICAL FEATURES CARATTERISTICHE TECNICHE TECHNISCHE DATEN CARACTERISTIQUES TECHNIQUES	TESTING METHOD METODICA DI PROVA PRÜFVERFAHREN NORME D'ESSAIS	REFERENCE STANDARD RIFERIMENTO NORMA STANDARDWERT RÉFÉRENCE NORME	TEST RESULTS VALORE PRODOTTO PRODUKT WERTE VALEUR PRODUIT																	
	Sizes Dimensioni Abmessungen Dimensions	EN ISO 10545-2	<table border="1"> <tr> <td>7mm ≤ N &lt; 15cm</td> <td>N ≥ 15cm</td> </tr> <tr> <td>Length and width - Lunghezza e larghezza - Länge und Breite - Longueur et largeur</td> <td>±0,9 mm</td> <td>(%) (mm)</td> </tr> <tr> <td>Thickness - Spessore - Stärke - Epaisseur</td> <td>±0,5 mm</td> <td>±0,5 ±0,5</td> </tr> <tr> <td>Linearity - Rettilineità spigoli - Kantengeradheit - Rectitude des arêtes</td> <td>±0,75 mm</td> <td>±0,5 ±1,5</td> </tr> <tr> <td>Wedging - Ortogonalità - Rechtwinkligkeit - Orthogonalité</td> <td>±0,75 mm</td> <td>±0,5 ±2,0</td> </tr> <tr> <td>Warpage - Planarità - Ebenföchigkeit - Planité</td> <td>±0,75 mm</td> <td>±0,5 ±2,0</td> </tr> </table> <p>*Appearance: percentage of acceptable tiles, per lot Aspetto: percentuale di piastrelle accettabili nel lotto Oberflächenbeschaffenheit: Prozentsatz der Fliesen, die den geforderten Eigenschaften entsprechen Aspect: pourcentage de carreaux acceptables sur la fourniture totale</p>	7mm ≤ N < 15cm	N ≥ 15cm	Length and width - Lunghezza e larghezza - Länge und Breite - Longueur et largeur	±0,9 mm	(%) (mm)	Thickness - Spessore - Stärke - Epaisseur	±0,5 mm	±0,5 ±0,5	Linearity - Rettilineità spigoli - Kantengeradheit - Rectitude des arêtes	±0,75 mm	±0,5 ±1,5	Wedging - Ortogonalità - Rechtwinkligkeit - Orthogonalité	±0,75 mm	±0,5 ±2,0	Warpage - Planarità - Ebenföchigkeit - Planité	±0,75 mm	±0,5 ±2,0	Compliant Conforme Erfüllt Conforme
7mm ≤ N < 15cm	N ≥ 15cm																				
Length and width - Lunghezza e larghezza - Länge und Breite - Longueur et largeur	±0,9 mm	(%) (mm)																			
Thickness - Spessore - Stärke - Epaisseur	±0,5 mm	±0,5 ±0,5																			
Linearity - Rettilineità spigoli - Kantengeradheit - Rectitude des arêtes	±0,75 mm	±0,5 ±1,5																			
Wedging - Ortogonalità - Rechtwinkligkeit - Orthogonalité	±0,75 mm	±0,5 ±2,0																			
Warpage - Planarità - Ebenföchigkeit - Planité	±0,75 mm	±0,5 ±2,0																			
	Water absorption Assorbimento d'acqua Wasseraufnahme Absorption d'eau	EN ISO 10545-3	Eb ≤ 0,5%	Compliant Conforme Erfüllt Conforme																	
	Modulus of rupture Resistenza alla flessione Biegefestigkeit Résistance à la flexion	EN ISO 10545-4	Min 35 N/mm <sup>2</sup>	Compliant Conforme Erfüllt Conforme																	
	Breaking strenght Carico di rottura Bruchlast Charge de rupture	EN ISO 10545-4	sp. > = 7,5 mm: min 1300 N	Compliant Conforme Erfüllt Conforme																	
	Abrasion resistance Resistenza all'abrasione Abriebbeständigkeit Résistance à l'abrasion	EN ISO 10545-7	CLASSI 0-5	4																	
	Thermal expansion coefficient Coefficiente di dilatazione termica lineare Wärmeausdehnung Coefficient de dilatation thermique linéaire	EN ISO 10545-8	*Declared value Valore dichiarato Angegabener Wert Valeur déclaré	≤9MK-1																	
	Thermal shock resistance Resistenza agli sbalzi termici Temperaturwechselbeständigkeit Résistance aux écarts de température	EN ISO 10545-9	*Pass according to ISO 10545-1 Test superato in accordo con ISO 10545-1 Test ueberstanden nach ISO 10545-1 Pv en accord avec norme en 10545-1	Resistant Resistente Widerstandsfähig Résistant																	
	Frost resistance Resistenza al gelo Frostbeständigkeit Résistance au gel	EN ISO 10545-12	*Pass according to ISO 10545-1 Test superato in accordo con ISO 10545-1 Test ueberstanden nach ISO 10545-1 Pv en accord avec norme en 10545-1	Resistant Resistente Widerstandsfähig Résistant																	
	Resistance to low concentrations of acids and alkali Resistenza a basse concentrazioni di acidi e alcali Beständigkeit gegen schwach konzentrierten Säuren und Laugen Résistance à des basses concentrations d'acides et bases	EN ISO 10545-13	*Declared value Valore dichiarato Angegabener Wert Valeur déclaré	From GLA to GLB Da GLA a GLB Von GLA bis GLB De GLA jusqu'à GLB																	
	Resistance to high concentrations of acids and alkali Resistenza ad alte concentrazioni di acidi e alcali Beständigkeit gegen stark konzentrierten Säuren und Laugen Résistance à des hautes concentrations d'acides et bases	EN ISO 10545-13	*Declared value Valore dichiarato Angegabener Wert Valeur déclaré	From GHA to GHB Da GHA a GHB Von GHA bis GHB De GHA jusqu'à GHB																	
	Resistance to domestic chemicals and additives for swimming pools Resistenza ai prodotti chimici di uso domestico e agli additivi per piscina Beständigkeit gegen chemischen Haushaltsreiniger und Zusatzstoffe für Schwimmbäder Résistance aux prod. chimiques d'usage domestique et additifs pour piscines	EN ISO 10545-13	GB min.	GA																	
	Stain resistance of glazed porcelain Resistenza alle macchie di piastrelle smaltate Fleckenbeständigkeit von glasierten Fliesen Résistance aux taches des carreaux émaillés	EN ISO 10545-14	*Classe 3 min Gruppe 3 min. Classe 3 min	CLASSE 5																	
	Glaze crazing resistance Determinazione della resistenza al cavillo Glasurhaarrissbeständigkeit Résistance aux taches	EN ISO 10545-11	Required Richiesta Gelordert Requise	Resistant Resistente Widerstandsfähig Résistant																	
	Friction coefficient (Slipperiness) Coefficiente di attrito (Scivolosità) Reibungskoeffizient (Schlupfzigkeit) Coefficient de friction (Glissement)	DIN 51130 ANSI A137.1 (DCOF)	*Declared value Valore dichiarato Angegabener Wert Valeur déclaré	R10 matt* >0,42*																	



Make it  
worth it.





**SARTORIA** <sup>est.</sup> 2018  
*small tailored ceramic tiles*

brand of **TERRATINTA GROUP SRL SB**

45, via Viazza Il Tronco  
41042 Fiorano Modenese (MO) | Italy  
**T** +39 0536911408 **F** +39 05361940223  
**W** sartoria.design | terratintagroup.com